

COMUNE di MONNO

Provincia di Brescia



Piazza IV novembre, 9 - CAP 25040 MONNO - Tel. 0364/779400 – fax 0364/779214 Cod. Fisc. N. 00725380174 –

Partita IVA n. 00575990981 - e-mail: info@comune.monno.bs.it <http://www.comune.monno.bs.it> <http://www.monno.gov.it>

PEC protocollo@pec.comune.monno.bs.it

CARTOLINA DI AUTOLETTURA DEL CONTATORE DELL'ACQUA

Consegnata da letturista in data _____

Gentile utente,

il personale del **Comune di Monno** non ha potuto effettuare la lettura del contatore dell'acqua. Al fine dell'addebito dei costi all'utente finale in base ai consumi effettivi, La invitiamo a comunicarci la lettura del contatore **entro 10 gg** dall'avvenuto passaggio del letturista. In caso di mancata consegna verrà emessa una fattura sulla base di un consumo a forfait.

CODICE CLIENTE (utenza)	
NOMINATIVO INTESTATARIO	
INDIRIZZO UBICAZIONE CONTATORE	
MATRICOLA CONTATORE	

Il presente modulo dovrà essere compilato inserendo lettura del contatore, indirizzo di residenza (se diverso da quello di ubicazione del contatore) ed eventuali note e trasmesso/consegnato:

- tramite e-mail all'indirizzo info@comune.monno.bs.it includendo la fotografia del contatore;
- dettatura via telefono al numero 0364 779400;
- tramite fax al numero 0364 779214;
- presso gli uffici del Comune di Monno in Piazza IV novembre 9, 25040 Monno (BS), dal lunedì al giovedì dalle ore 09:00 alle ore 12:30 e dalle ore 14:00 alle ore 17:00, venerdì dalle ore 09:00 alle ore 12:30 e sabato dalle ore 09:00 alle ore 12:00.

LETTURA METRI CUBI	
INDIRIZZO RESIDENZA	
NOTE	

Per ulteriori informazioni si prega di contattare il seguente numero di telefono: 0364 779400

Si ringrazia per la collaborazione.

Ufficio Tributi
Comune di Monno

Sul retro le modalità di lettura del contatore dell'acqua



COMUNE di MONNO

Provincia di Brescia



Piazza IV novembre, 9 - CAP 25040 MONNO - Tel. 0364/779400 – fax 0364/779214 Cod. Fisc. N. 00725380174 –

Partita IVA n. 00575990981 - e-mail: info@comune.monno.bs.it <http://www.comune.monno.bs.it> <http://www.monno.gov.it>

PEC protocollo@pec.comune.monno.bs.it

Il 6 è passato da pochissimo.
La lettura è quindi $6 \times 1 = 6$

Il 9 non è stato raggiunto.
La lettura è quindi $8 \times 10 = 80$

Il 9 non è stato raggiunto.
La lettura è quindi $8 \times 100 = 800$

La lancetta ha già passato il 3 ma non ha ancora raggiunto il 4.
La lettura è quindi 3 che, moltiplicando per 1000, dà come risultato 3000.

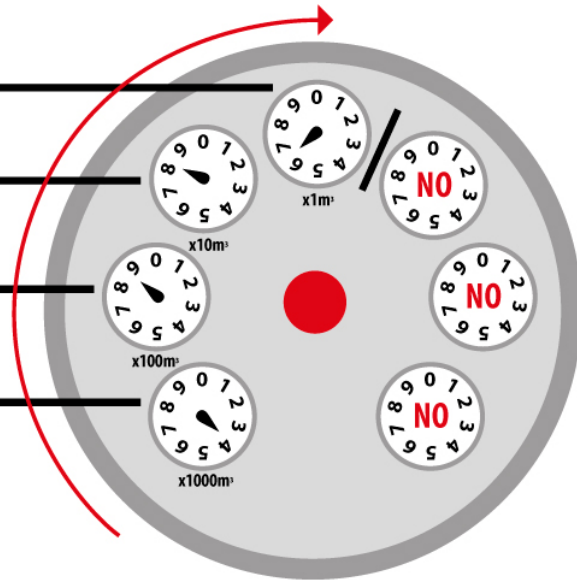

modello a lancette

lettura **3886**

Basta considerare le cifre intere di colore nero (prima della virgola) da sinistra verso destra. Se la cifra non è ben allineata, bisogna considerare quella inferiore.

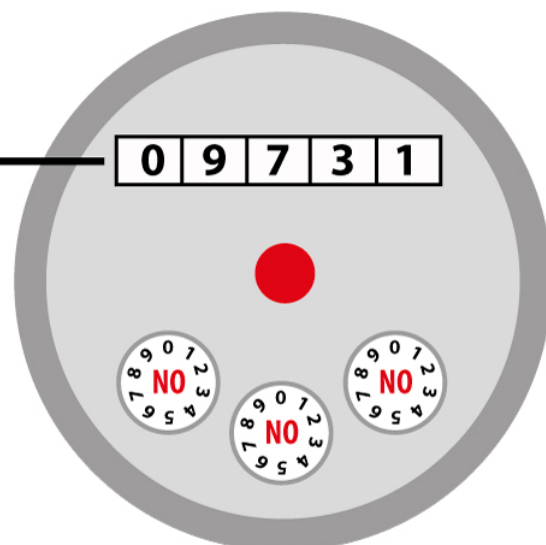

modello a lettura diretta